

GLOSSÁRIO DE CONCEITOS

# LGBTQIAPN+

CENSO DOS SERVIDORES 2024

## **Olá, servidor,**

O glossário de conceitos foi desenvolvido para te auxiliar no momento do preenchimento do formulário referente ao “Censo dos Servidores”.

O Censo dos Servidores é uma ação que visa coletar, de forma estratégica, os dados pessoais e sensíveis dos servidores que compõem o Poder Executivo Estadual, com o intuito de mapear o perfil dessas pessoas e gerar informações que possam subsidiar o desenvolvimento de políticas públicas.

Essas políticas vão gerar oportunidades e qualidade de vida para os colaboradores que atuam na Administração Pública estadual, premissa que baliza a atuação de uma gestão humanizada e naturalmente impactará numa melhor prestação dos serviços públicos para a sociedade alagoana.

# SEXO BIOLÓGICO

Diz respeito às características biológicas que a pessoa tem ao nascer. Podem incluir cromossomos, genitália, composição hormonal, entre outros. Em um primeiro momento, isso infere que a pessoa pode nascer macho, fêmea ou intersexual.

# IDENTIDADE DE GÊNERO

É a percepção que uma pessoa tem de si como sendo do gênero masculino, feminino ou de alguma combinação dos dois, independente de sexo biológico. Traduz a experiência interna e individual do gênero de cada pessoa incluindo o senso pessoal do corpo (que pode envolver, por livre escolha, modificação da aparência ou função corporal por meios médicos, cirúrgicos e outros) e outras expressões de gênero.

- **CISGÊNERO:**

Pessoa que se identifica, em todos os aspectos, com o gênero atribuído ao nascer.

- **MULHER CIS:**

É a pessoa que foi designada ao nascer como pertencente ao gênero feminino e se identifica como mulher.

- **HOMEM CIS:**

É a pessoa que foi designada ao nascer como pertencente ao gênero masculino e se identifica como homem.

- **TRANSGÊNERO:**

Pessoa que possui uma identidade de gênero diferente do gênero designado no nascimento.



## TRANSGÊNERO

- **MULHER TRANS:**

É a pessoa que se identifica como sendo do gênero feminino embora tenha sido biologicamente designada como pertencente ao gênero masculino ao nascer.

- **HOMEM TRANS:**

É a pessoa que se identifica como sendo do gênero masculino embora tenha sido biologicamente designada como pertencente ao gênero feminino ao nascer.

- **NÃO-BINÁRIO:**

O não-binário é a classificação que caracteriza a mistura entre masculino e feminino, ou a total indiferença a ambos. Os indivíduos não-binários ultrapassam os papéis sociais atribuídos aos gêneros, criando uma terceira identidade que foge do padrão "homem-mulher".

- **GÊNERO FLUIDO:**

Pessoa que possui uma identidade de gênero fluída, ou seja, transita entre um ou mais gêneros. Indivíduos que se entendem como gênero fluido costumam alternar o gênero com que se identificam durante um período de tempo.

## ORIENTAÇÃO SEXUAL

É a capacidade de cada pessoa de sentir atração emocional, afetiva ou sexual por indivíduos de gênero diferente, do mesmo gênero ou de mais de um gênero, assim como ter relações íntimas e sexuais com essas pessoas. São possíveis orientações sexuais:

- **ASSEXUAL:**

Pessoa (cis ou trans) que não sente nenhuma atração sexual, seja pelo gênero oposto ou pelo gênero igual ao seu.

- **BISSEXUAL:**

Pessoa (cis ou trans) que se relaciona afetiva e sexualmente com pessoas de ambos os gêneros.

- **HETEROSSEXUAL:**

Pessoa (cis ou trans) atraída amorosa, física e afetivamente por pessoas do gênero oposto.

- **HOMOSSEXUAL:**

Pessoa (cis ou trans) atraída amorosa, física e afetivamente por pessoas do mesmo gênero.

## HOMOSSEXUAL:

- **GAY:**  
Pessoa com identidade de gênero masculino (homem) cis ou trans que tem desejos, práticas sexuais e/ou relacionamento afetivo-sexual com outras pessoas do gênero masculino (cis ou trans).
- **LÉSBICA:**  
Pessoa com identidade de gênero feminina (mulher) cis ou trans que é atraída afetiva e/ou sexualmente por pessoas do mesmo gênero (cis ou trans).
- **PANSEXUAL:**  
Pessoas pansexuais podem desenvolver atração física, amor e desejo sexual por outras pessoas, independente de sua identidade de gênero. A pansexualidade é uma orientação que rejeita especificamente a noção de dois gêneros e até de orientação sexual específica.

FONTES: [Manual ComunicaçãoLGBTI+](#); [Glossário da Diversidade da Defensoria Pública do Rio Grande do Sul](#);

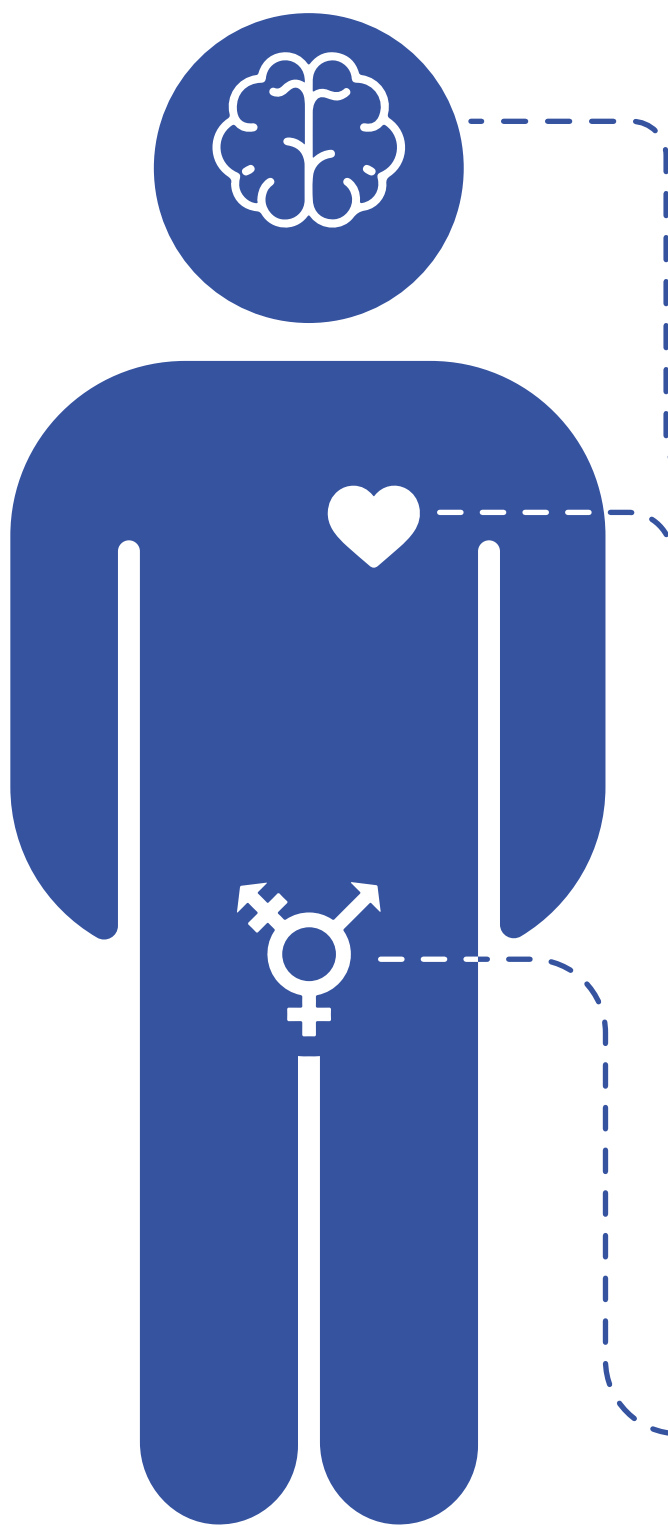

## EXPRESSÃO

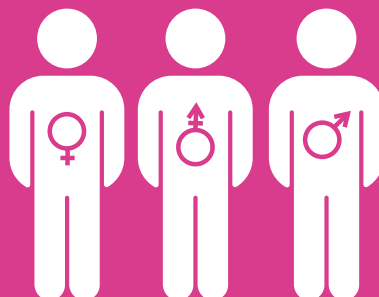

FEMININO ANDRÓGINO MASCULINO

## IDENTIDADE

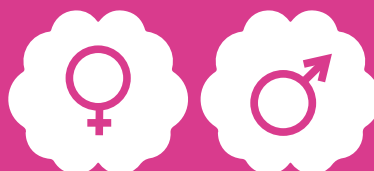

MULHER

HOMEM

## ORIENTAÇÃO

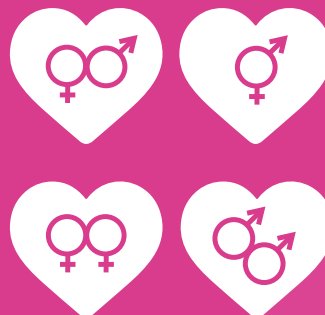

HETEROSSEXUAL  
BISSEXUAL  
HOMOSSEXUAL

## SEXO



Secretaria de Estado  
do Planejamento,  
Gestão e Patrimônio



